

IL CORRIERE DELLA N. 5/2023 PREVIDENZA

A cura di: Massimo Sarzi Sartori

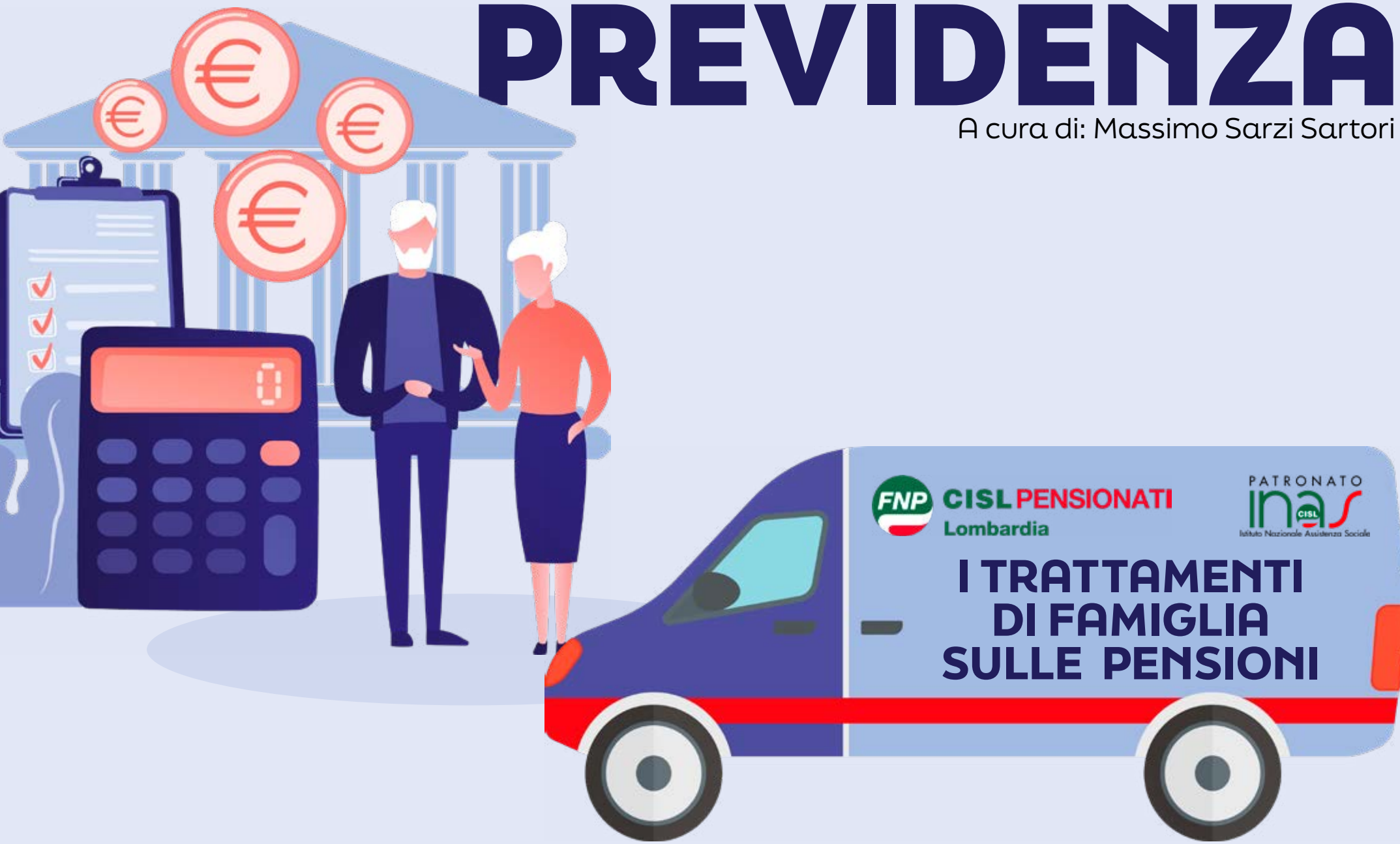



I TRATTAMENTI DI FAMIGLIA SULLE PENSIONI

In questo numero affronteremo la tematica riguardante i trattamenti di famiglia che possono essere richiesti sulle pensioni erogate dall'INPS. In base alla tipologia della contribuzione utilizzata per la liquidazione della pensione distinguiamo due categorie di prestazioni:

1. **Assegno al Nucleo Familiare (A.N.F.)**, rivolto a coloro che percepiscono una pensione liquidata con la sola contribuzione da lavoro dipendente privato o pubblico.
2. **Assegni Familiari (A.F.)**, per tutti i pensionati che percepiscono la pensione maturata con contribuzione da lavoro autonomo (Artigiani, Commercianti e Coltivatori Diretti/Mezzadri).

Vediamo pertanto quali sono le condizioni familiari per cui sia ancora possibile richiedere l' A.N.F. o gli A.F. dato che, con l'entrata in vigore della normativa dell'Assegno Unico Universale (A.U.U.) per figli a carico (03/2022), non è più possibile richiedere i suddetti trattamenti per i nuclei familiari con figli od orfani (minori, maggiorenni inabili oppure maggiorenni fino a 21 anni se studenti, disoccupati, tirocinanti, lavoratori che non superano determinati limiti di reddito o che svolgono servizio civile) per i quali subentra la tutela dell'A.U.U..





Assegno al Nucleo Familiare (A.N.F.)

Come sopra descritto, l'A.N.F. si può richiedere se la pensione è stata ottenuta con la sola contribuzione versata come lavoratore dipendente sia privato (es. VO, SO, IO) che pubblico (es. VOCPDEL, ecc.). L'importo dell'assegno (vedi le tabelle di seguito riportate) è determinato dal numero di componenti del nucleo familiare, dalla loro condizione (es. se inabile) e dal loro reddito annuale. Le persone che concorrono alla composizione del nucleo familiare sono le seguenti:

- **Il/la richiedente, anche se solo/a come unico componente (quindi solo per se stesso/a) se nella condizione di vedovo/a ed inabile e titolare di pensione di reversibilità,**
- **Il coniuge del richiedente,** se non legalmente ed effettivamente separato,
- **Fratelli sorelle e nipoti del richiedente** se minori o maggiorenni inabili al lavoro, se orfani di entrambi genitori e nel caso in cui non abbiano diritto alla pensione ai superstiti.

Le tabelle coi limiti di reddito, che in base al numero dei componenti familiari ne determinano l'importo, variano in base alle condizioni del nucleo familiare ed hanno validità dal 1° luglio di ogni anno fino al 30 giugno dell'anno successivo, mentre il reddito da prendere a riferimento è quello conseguito l'anno precedente al 1° di luglio stesso, esempio:

periodo dal 01/07/2023 al 30/06/2024, il reddito da considerare è quello relativo all'anno 2022.

Tutte le altre persone o familiari conviventi, che risultano essere certificati nella famiglia anagrafica del richiedente, ma che non rientrano nelle categorie sopra descritte, non devono essere prese in considerazione, così come il loro reddito.





Tabella di nucleo familiare composto, per esempio, da due coniugi (rigo 2 componenti)

NUCLEI FAMILIARI SENZA FIGLI (IN CUI NON SIANO PRESENTI COMPONENTI INABILI)

Importo complessivo mensile dell'assegno per livello di reddito e numero componenti il nucleo

Reddito familiare annuo di riferimento valido dal 1° luglio 2023

Reddito familiare annuo (euro)	Importo dell'assegno per numero dei componenti il nucleo familiare				
	1	2	3	4	5
fino a 15.381,52		46,48	82,63	118,79	154,94
15.381,53 - 19.226,05		36,15	72,3	103,29	144,61
19.226,06 - 23.070,59		25,82	56,81	87,8	129,11
23.070,60 - 26.913,64		10,33	41,32	72,3	113,62





Tabella relativa al nucleo composto solo dal/la vedovo/a inabile pensionata di reversibilità

NUCLEI FAMILIARI COMPOSTI SOLO DA MAGGIORENNI INABILI DIVERSI DAI FIGLI

Importo complessivo mensile dell'assegno per livello di reddito e numero componenti il nucleo

Reddito familiare annuo di riferimento valido dal 1° luglio 2023

Reddito familiare annuo (euro)	Importo dell'assegno per numero dei componenti il nucleo familiare						
	1	2	3	4	5	6	7
fino a 31.569,47	52,91	98	254,79	411,6	569,03	725,84	882,63
31.569,48 - 35.413,24	19,59	82,97	239,77	385,46	550,1	718	864,34





Assegni familiari (A.F.)

Questa prestazione economica viene liquidata sulle pensioni maturate in tutto od in parte, con contributi versati dai lavoratori iscritti alle gestioni speciali INPS dei lavoratori autonomi, Artigiani (es. VOART), Commercianti (es. VOCOM) e Coltivatori Diretti/Mezzadri (es. VR). L'importo del beneficio economico è fisso e consiste in una quota di maggiorazione pari a 10.21€ al mese per ogni componente del nucleo familiare, escluso il richiedente. Tali soggetti devono essere a carico (previdenziale), cioè non possedere un reddito superiore a 793,93€ al mese (2023) per 12 mesi.

I familiari che possono beneficiare delle predette quote di maggiorazione, sono gli stessi già descritti per i beneficiari dell'**A.N.F.**, fatta eccezione del caso di nucleo familiare composto dal solo richiedente (unico componente quando vedovo ed inabile).

CONTINUA





Il reddito complessivo del nucleo familiare non deve superare quello previsto dalle tabelle. Riportiamo ad esempio la tabella n° 1:

MAGGIORAZIONI DI PENSIONE (AI PENSIONATI DELLE GESTIONI SPECIALI PER I LAVORATORI AUTONOMI)

DAL 1° GENNAIO 2023

Da applicare alla generalità dei soggetti interessati, con esclusione di quelli indicati nelle successive tabelle 2, 3 e 4.

Nucleo Familiare	Reddito familiare annuale oltre il quale cessa la corresponsione del trattamento di famiglia (euro)	Reddito familiare annuale oltre il quale cessa la corresponsione di tutti gli assegni familiari o quote di maggiorazione di pensione (euro)
2 persone	16.985,57	20.342,04
3 persone	21.840,22	26.151,67
4 persone	26.082,68	31.235,52
5 persone	30.328,70	36.319,44
6 persone	34.372,10	41.162,64
7 o più persone	38.414,77	46.005,06

(n.b., le tab. 2,3 e 4 riguardano nuclei familiari con la presenza di componenti vedovi e/o inabili).





Il pensionato che ha ottenuto la pensione mediante il Cumulo oppure la Totalizzazione di quote contributive versate presso differenti fondi previdenziali i (es. cat.: VOTOT o VOCUM), può richiedere l'**A.N.F.** se uno di questi fondi è da lavoro dipendente, diversamente può richiedere il trattamento di famiglia previsto per i lavoratori autonomi, cioè l'**A.F.**

Infine, occorre ricordare che le prestazioni che abbiamo trattato in questo numero, sono soggette alla prescrizione quinquennale, pertanto è possibile richiedere il pagamento di eventuali arretrati fino a 5 anni .

Gli operatori del Patronato INAS sono a disposizione per offrire la giusta assistenza ai pensionati che devono inoltrare le relative richieste. Gli interessati si possono altresì rivolgere alle nostre sedi e recapiti della FNP, dove troveranno persone che saranno in grado di aiutarli per ottenere quanto spetta loro di diritto.

Per verificare la correttezza degli importi delle prestazioni poste in pagamento e quindi valutare eventuale richieste da inoltrare all'INPS, gli interessati possono rivolgersi ai nostri uffici della federazione dei pensionati della CISL o presso le sedi del nostro patronato INAS-CISL.





Attenzione

I benefici economici e normativi sopra descritti necessitano di un'attenta valutazione su come richiederli ed ottenerli, magari anche contemporaneamente ad altre prestazioni quali l'invalidità da contribuzione previdenziale, lo stato di handicap, la cecità o altro. L'invito è quindi quello di informarsi presso i nostri uffici e recapiti FNP ed INAS, nonché le sedi CAF della CISL (per le agevolazioni fiscali), dove si potrà trovare la necessaria assistenza per capire a quale prestazione/beneficio si abbia il diritto.

Elenco delle Sedi Territoriali FNP CISL Lombardia



Elenco delle Sedi Provinciali INAS Lombardia





Sedi Territoriali FNP CISL Lombardia

FNP CISL CREMONA

Via Dante, 121
26100 Cremona CR
Tel 0372/413426
Fax 0372/457968
fnp.assedelpo@cisl.it

FNP CISL MANTOVA

Via Torelli, 10
46100 Mantova MN
Tel 0376/352237
pensionati.mantova@cisl.it

FNP CISL BERGAMO

Via Giovanni Carnovali, 88
24126 Bergamo BG
Tel 035/324260
Fax 035/324268
fnp.bergamo.sebino@cisl.it

FNP CISL BRESCIA VALLECAMONICA

Via Altipiano D'Asiago, 3 25128
Brescia BS
Tel 030/3844630
Fax 030/3844631
pensionati.brescia@cisl.it

FNP CISL COMO

Via Rezzonico, 34
22100 Como CO
Tel 031/304000-72
Fax 031/301974
pensionati.laghi@cisl.it

FNP CISL VARESE

Via B. Luini, 5
21100 Varese VA
Tel 0332/240115
pensionati.laghi@cisl.it

FNP CISL MILANO METROPOLI

Via Alessandro Tadino, 23
20124 Milano MI
Tel 02/20525230
Fax 02/29523683
pensionati.milano@cisl.it

FNP CISL MONZA

Via Dante Alighieri, 17
20900 Monza MB
Tel 039/2399219
Fax 039/2300756
fnp.brianza.lecco@cisl.it

FNP CISL LECCO

Via Besonda Inferiore, 11
23900 Lecco LC
Tel 0341/275667
Fax 0341/275440
fnp.brianza.lecco@cisl.it

FNP CISL PAVIA

Via Alessandro Rolla, 3
27100 Pavia PV
Tel 0382/530554
Fax 0382/2539169
pensionati.pavialodi@cisl.it

FNP CISL LODI

P.le Forni, 1
26900 Lodi LO
Tel 0371/5910219
pensionati.pavialodi@cisl.it

FNP CISL SONDRIO

Via Bonfadini, 1
23100 Sondrio SO
Tel 0342/527814 - 0342/527814
Fax 0342/527891
pensionati.sondrio@cisl.it





Sedi Provinciali INAS Lombardia

INAS BERGAMO

Via G. Carnovali, 88 (C.P. 24)
24126 Bergamo BG
Tel. 035/324200
bergamo@inas.it

INAS BRESCIA

Via Altipiano d'Asiago, 3
25128 Brescia BS
Tel. 030/3844511
brescia@inas.it

INAS BRIANZA (Monza)

Via Dante, 17/A
20900 Monza MB
Tel. 039/2399206
monza@inas.it

INAS COMO

VIA REZZONICO, 34/A
22100 Como CO
Tel. 031/307089
como@inas.it

INAS CREMONA

Via Dante, 121
26100 Cremona CR
Tel. 0372/596834
cremona@inas.it

INAS LODI

Piazzale Giovanni Forni, 1
26900 Lodi LO
Tel. 0371/5910215
lodi@inas.it

INAS LECCO

Via Besonda Sup. 11
23900 Lecco LC
Tel. 0341/287221
appuntamenti.lecco@inas.it

INAS MANTOVA

Via Torelli, 10 (Quartiere Valletta Valsecchi)
46100 Mantova MN
Tel. 0376/352273
mantova@inas.it

INAS MILANO

Via Benedetto Marcello, 18
20124 Milano MI
Tel. 02/29525021
milano@inas.it

INAS PAVIA

Via Rolla, 3
27100 Pavia PV
Tel. 0382/531280
pavia@inas.it

INAS SONDRIO

Via Bonfadini, 1 (P.LE STAZIONE)
23100 Sondrio SO
Tel. 0342/527830
sondrio@inas.it

INAS VARESE

Via B. Luini, 8
21100 VARESE VA
Tel. 0332/283601
varese@inas.it

